PLANIMETRIA SISTEMA DEL VERDE
Scala 1 : 2000



SESTO D'IMPIANTO
DEL FILARE ARBOREO
E DELLA SIEPE ARBUSTIVA
PISTA CICLABILE EST

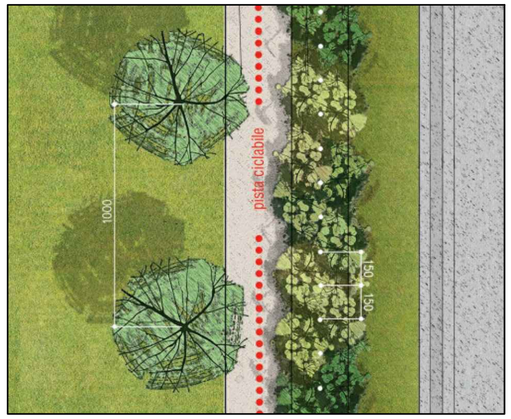

FILARE ARBOREO	
Acer campestri	n° 43
Sesto d'impianto: 10,00 metri sulla fila per 442 metri di sviluppo lineare	

SIEPE ARBUSTIVA		
SPECIE ARBUSTIVA	PERCENTUALE	NUMERO PIANTE
Spinarea x vanhouttei	50%	141
Weigela florida	50%	142
TOTALE	100%	283
Sesto d'impianto: 1,50 metri sulla fila per 442 metri di sviluppo lineare		

MODULO DI BASE DELLA
MACCHIA ARBUSTIVA

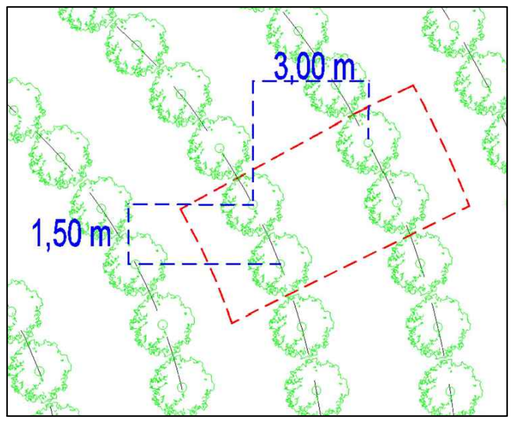

MACCHIA ARBUSTIVA		
SPECIE ARBUSTIVA	PERCENTUALE	NUMERO PIANTE
Sanguinella (Cornus sanguinea)	25%	185
Prugnolo (Prunus spinosa)	25%	185
Corniolo (Cornus mas)	25%	185
Sambuco (Sambucus nigra)	25%	185
TOTALE	100%	740

Funded by the European Union NextGenerationEU
consorzio di bonifica di piacenza
Ministero delle Infrastrutture e dei Trasporti
Italiadomani PIANO NAZIONALE DI RIPRESA E RESILIENZA

Strada Val Nure 3 – 29122 Piacenza

Titolo del programma:
PNRR MISSIONE 2 COMPONENTE 4 (M2C4).
Investimenti in infrastrutture idriche primarie per la sicurezza dell'approvigionamento idrico dell'investimento 4.1, Missione 2, Componente C4 del Piano Nazionale di Ripresa e Resilienza (PNRR)

Titolo intervento:
Distretto irriguo Arda: rete di invasi Caolzio-Molinazzo-Moronasco sottesi alla diga di Mignano
LOTTO 2 - INVASO MOLINAZZO

Decreto di finanziamento: **MIMS - R. 0000517 in data 16-12-2021** | Soggetto attuatore: **CONSORZIO DI BONIFICA DI PIACENZA**
Localizzazione: Comuni di **CASTELL' ARQUATO** E **ALSENO** - Prov. di **Piacenza** - Regione **Emilia Romagna**

PROGETTO ESECUTIVO

Importo complessivo: **€ 11.000.000,00**
COD. LOC: **00405**
CUP: **G17B20007720005**

Attività	Soggetto	Ente/Oe
PROGETTAZIONE		
Coordinatore della progettazione:	Ing. D. CASTELLI	STECI s.r.l.
GRUPPO DI PROGETTAZIONE		
Progettazione:	Ing. D. CASTELLI	STECI s.r.l.
Progetto idraulico:		
Elaborati grafici:		
Stime analitiche costo di costruzione:		
Sicurezza:		
Studio agronomico:		
COLLABORAZIONE		
Rilievi topografici:		
Sistemi telecontrollo:		
Sistema di esecuzione:		
Assistenza tecnico amministrativa:		

Redatto da:
STECI SOCIETÀ DI INGEGNERIA s.r.l.
13100 VERCELLI - C.so Libertà - 162
Tel. 0161 2162111 - fax +39 0161 259070
www.steci.it - e-mail: steci@pec.steci.it
(Dott. Ing. Domenico CASTELLI)

L'impresa appaltatrice:
SOMOTER s.r.l.
Via XI Settembre, 2/A - Tel. 0171 266268
12081 BORGO SAN DALMAZZO (CN)
Partita IVA 02602290042

RUP:
ARCH. PIERANGELO CARBONE

Gruppo Elaborati: **LOTTO 2**

Titolo:
SISTEMAZIONI A VERDE
PLANIMETRIA E PARTICOLARI

FILE:

ELABORATO NUM.:
D17

DATA:
GENNAIO 2024

LIV. PROG:	LOTTO:	DOC:	PROGR:	TAV:	SCALA:	REV:	CODICE ELABORATI:
PE	2	.	.	.	varie	2	.

Revisione:	Descrizione:	Redatto:	Data:	Verificato:	Data:	Approvato:	Data:
4							
3							
2	RECEPIMENTO REPORT DI VERIFICA N°1 DEL 25-05-2024	STECI s.r.l.	GIUGNO 2024				
1	EMISSIONE	STECI s.r.l.	MARZO 2024				
0	EMISSIONE	STECI s.r.l.	GENNAIO 2024				